

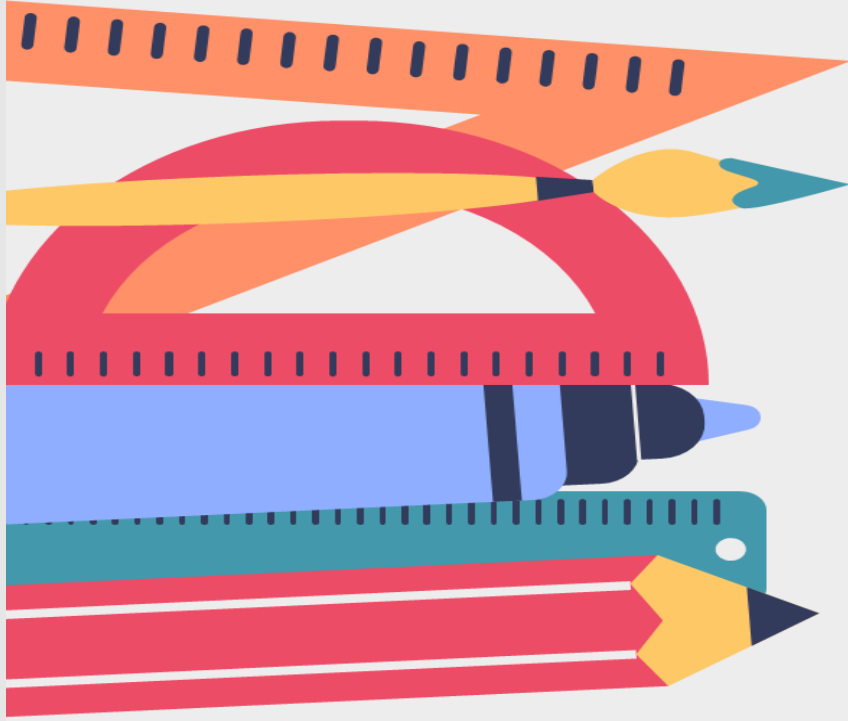

2022 LGS İLK ADIM



LİSELERE GEÇİŞ SİSTEMİ

LİSELERE YERLEŐTİRME NASIL YAPILACAK?

Nitelikli Liseler	Diđer Liseler	Yetenek Sınavı İle Öğrenci Alan Liseler
Merkezi Sınavla Yerleőtirme	Eđitim Bölgesi ve Adrese Dayalı Yerleőtirme Sistemi	Güzel Sanatlar Lisesi Spor Lisesi

SINAVLA ÖĞRENCİ ALAN LİSELER HANGİLERİ?

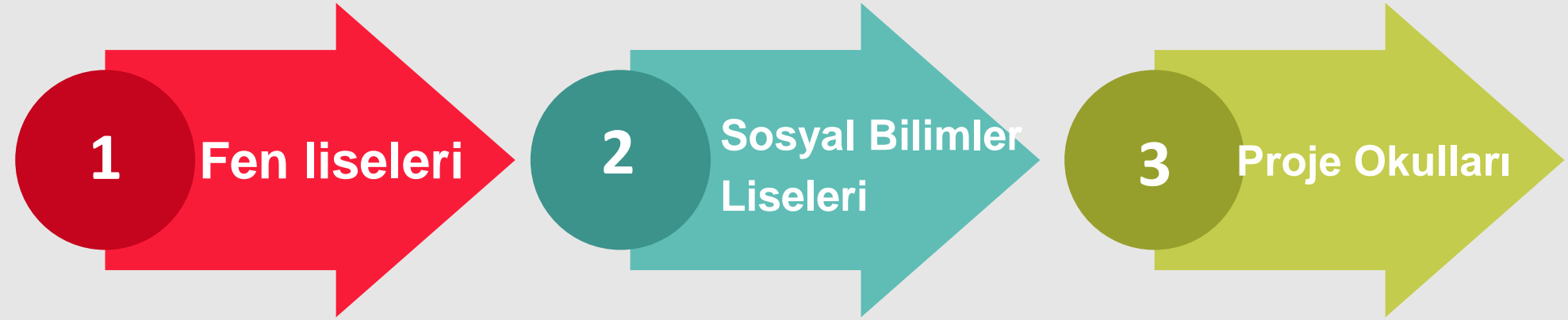

SORU SAYISI ve SINAV SÜRESİ



Sınav Süresi

155

dk.

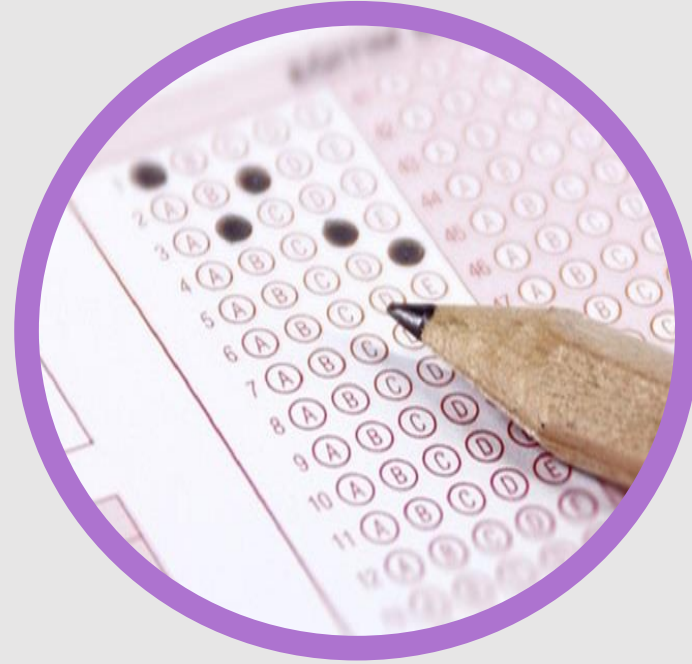

Soru Sayısı

90

SINAV ve YERLEŐTİME TAKVİMİ

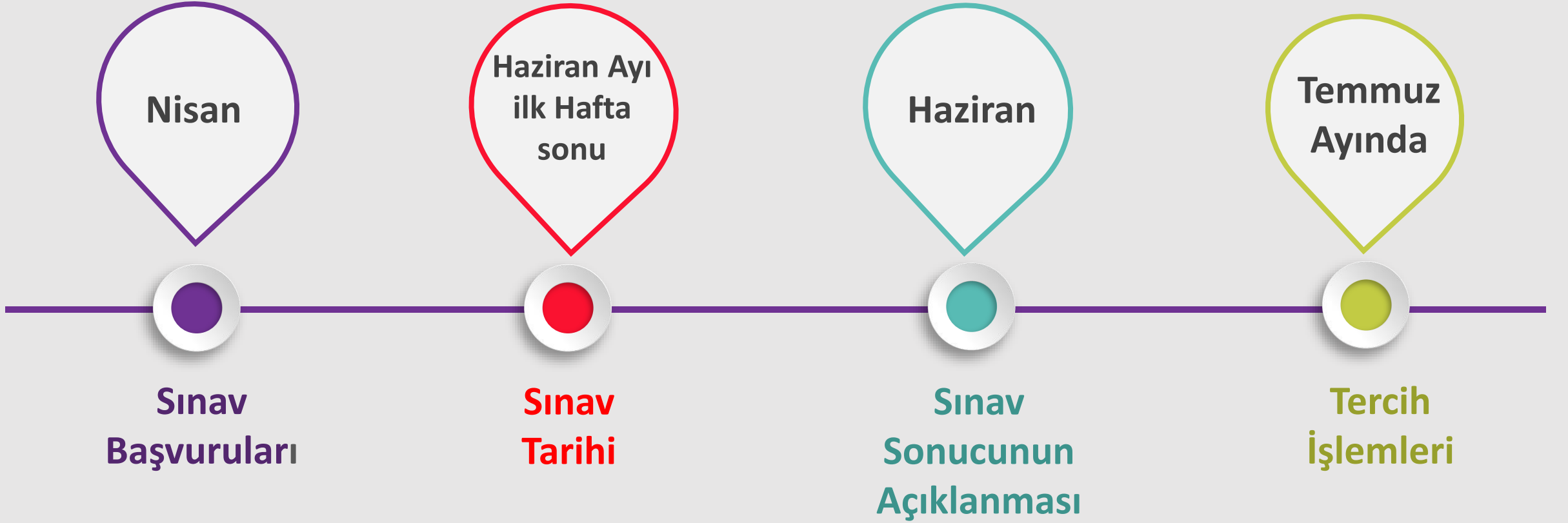

Sınav Soruları Hangi Sınıflardan Olacak?

8

2021 Yılında uygulanan liselere geçiş sınavında tüm sorular 8. Sınıf konularından sorulmuştur.

8. Sınıf



HANGİ DERSTEN KAÇ SORU ÇIKACAK?

Log
o

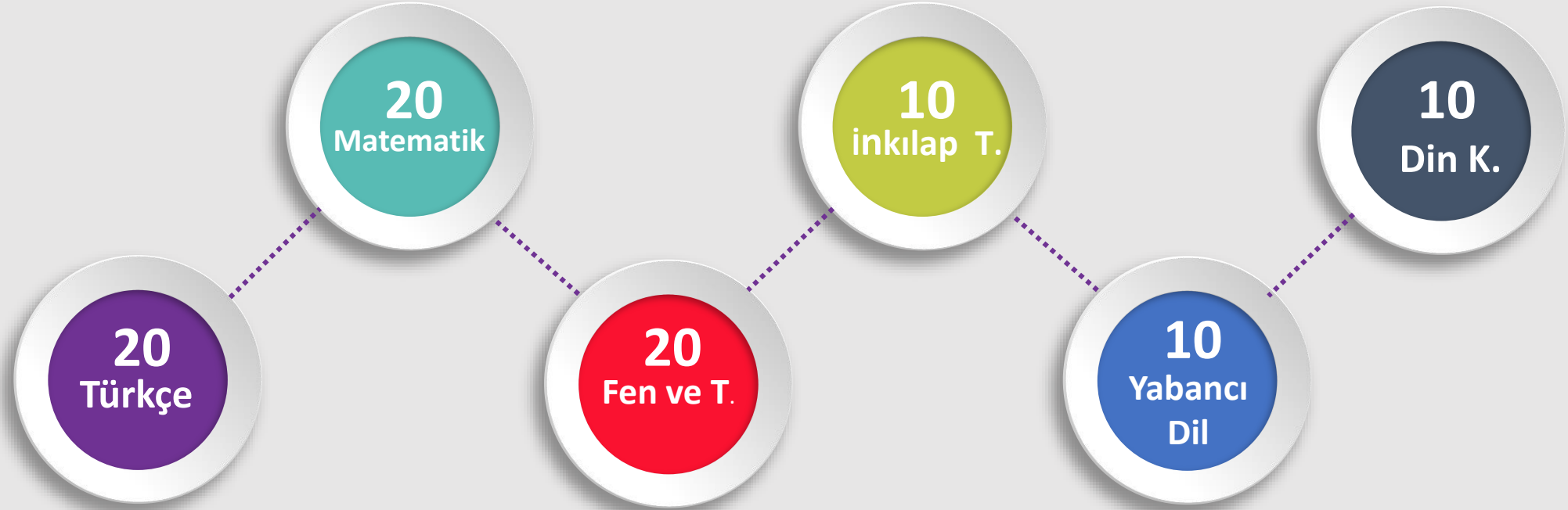

SORULAR NASIL OLACAK?

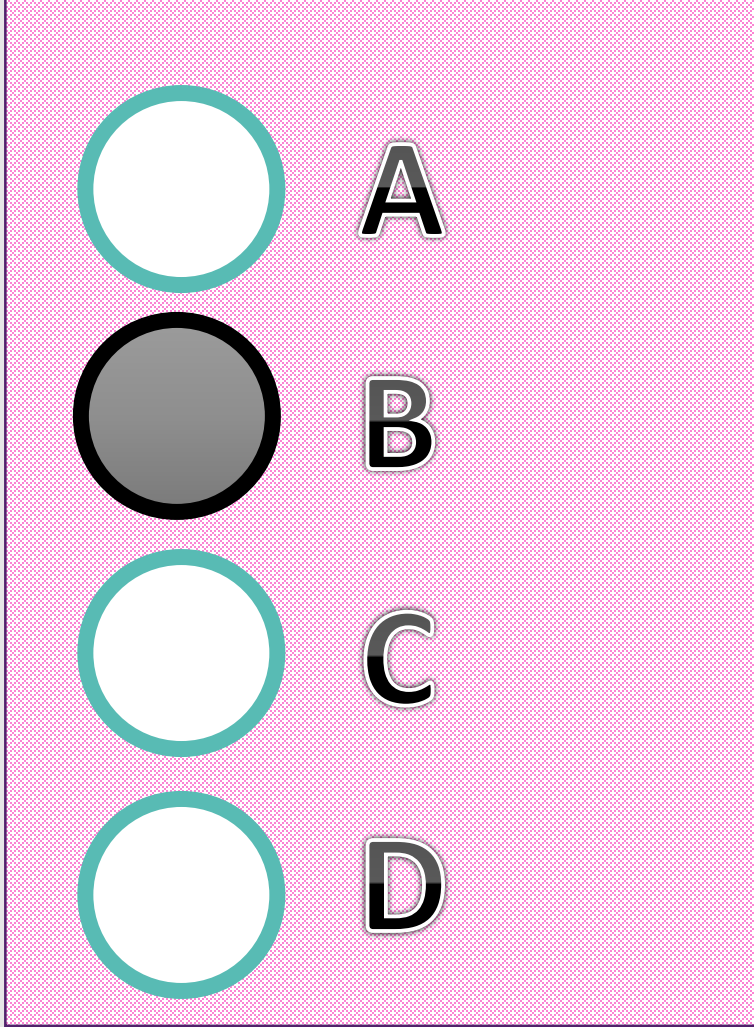

*Sorular çoktan seçmeli
TEST şeklinde olacak.*



3 yanlış cevap 1 Doğruyu götürcek.

TESTLERİN KATSAYILARI?

TÜRKÇE

4

MATEMATİK

4

FEN VE TEKNOLOJİ

4

İNKILÂP TARİHİ

1

DİN KÜLTÜRÜ

1

YABANCI DİL

1

SINAV KAÇ OTURUM OLACAK?

09
0



Sınav sayısal ve sözel bölümden oluşacak.



SINAV SÜRESİ VE BAŞLAMA SAATİ?



Sözel Bölüm

Ders	Soru Sayısı	Sınav Başlama Saati	Sınav Süresi
Türkçe	50	09.30	75 Dakika
İnkılâp Tarihi			
Din Kültürü ve A.B.			
Yabancı Dil			

Sayısal Bölüm

Ders	Soru Sayısı	Sınav Başlama Saati	Sınav Süresi
Matematik	40	11.30	80 Dakika
Fen ve Teknoloji			

SINAV ZORUNLU MU?



*Sınava isteyen öğrenciler
girecek, zorunlu
olmayacak.*

KARABÜK’TE SINAVLA ÖĞRENCİ ALAN OKULLAR ve 2021 TABAN PUANLARI

OKUL ADI	OKUL TÜRÜ	ÖĞRETİM ŞEKLİ	KONTENJAN	İLK YERLEŞTİRME TABAN PUAN (26.07.2021)
MERKEZ/KARABÜK MEHMET VERGİLİ FEN LİSESİ	FEN LİSESİ	KIZ/ERKEK	120	409.3389 / % 4.44
SAFRANBOLU/ŞEHİT MURAT AKDEMİR ANADOLU İMAMHATİP LİSESİ	ANADOLU İMAM HATİP(FEN-SOSYAL)	KIZ/ERKEK	90	367.5381 / % 10.77
MERKEZ/ ALPARSLAN GAZİ ANADOLU LİSESİ	ANADOLU LİSESİ	KIZ/ERKEK	120	366.5752 / % 10.95
MERKEZ/ KARABÜK ANADOLU İMAM HATİP LİSESİ	ANADOLU İMAM HATİP(FEN-SOSYAL)	ERKEK	30	323.0796 / % 20.47
MERKEZ/KARDEMİR KIZ ANADOLU İMAM HATİP LİSESİ	ANADOLU İMAM HATİP(FEN-SOSYAL)	KIZ	60	315.2560 / % 22.56
MERKEZ/KARABÜK MESLEKİ VE TEKNİK ANADOLU LİSESİ(ELEKTRİK-ELEKTRONİK)	ANADOLU TEKNİK PROGRAMI	KIZ/ERKEK	30	280.5464 / % 34.19
MERKEZ/KARABÜK MESLEKİ VE TEKNİK ANADOLU LİSESİ(MAKİNE VE TASARIM)	ANADOLU TEKNİK PROGRAMI	KIZ/ERKEK	30	250.9658 / % 49.06
MERKEZ/KARABÜK MESLEKİ VE TEKNİK ANADOLU LİSESİ(METALURJİ TEKNOLOJİSİ)	ANADOLU TEKNİK PROGRAMI	KIZ/ERKEK	30	229.7311 / % 64.57

SINAVLA ÖĞRENCİ ALAN LİSELERE TERCİH İŞLEMLERİ

- *Sınavla öğrenci alan okullardan 5 tanesi tercih edilecektir.*
- *Öğrencinin adresine bakılmaksızın Türkiye 'nin her yerindeki nitelikli okullar tercih edilebilir.*
- *Sınava girmeyen öğrenciler nitelikli okul tercihi yapamaz.*

Herhangi bir nitelikli liseye yerleşememesi durumunda; sınavsız öğrenci alan okullardan kendi evine en yakın olan 5 okul tercihi yapabilecek.

YEREL YERLEŐTİRMEDE KAÇ OKUL TERCİH EDİLECEK?



- *Yerel yerleőtirme tercih yaparken en fazla 5 okul yazılabilir.*
- *Yerel tercihlerde yazılan ilk 3 okul kendi adres bölgemizden olmak zorundadır.*
- *İlk üç okul içinde en az iki farklı lise türü bulunmalıdır.*
- *4. ve 5. tercihler komşu kayıt alanı ya da kayıt dışı alandaki okullardan yazılabilir.*

ADRESE DAYALI YERLEŖTİRME NASIL OLACAK?



Ortaöğretim kayıt alanı, okulların türü, okulların kontenjanı, okulların pansiyon durumu ile öğrencilerin ikamet adresleri, tercihler, okul başarı puanları, devam-devamsızlık ve yaş gibi kriterler göz önünde bulundurulularak yapılır.

BELİRLİ OKULLARDA YIĞILMA OLURSA!



Bir okulda yığılma olması durumunda , adresinin okula yakınlığı,yıl sonu başarı puanı ve mezun olduğu okul kriterleri , devamsızlık dikkate alınacak.

ÖZEL LİSELERE YERLEŐTİRME NASIL OLACAK?



Özel okullar isterlerse kendi sınavlarını yapabilecek.

İsteyen özel okullar merkezi sınava göre öğrenci alabilecek.

Öğrenciler özel okullara giderek adrese bakmaksızın kayıt olabilirler.

GÜZEL SANATLAR LİSESİNE YERLEŐTİRME NASIL OLACAK?



➤ *Güzel Sanatlar lisesinde Resim ve Müzik olmak üzere iki bölüm vardır.*

➤ *Güzel Sanatlar Lisesi kendi yaptığı yetenek sınavı sonucunda öğrenci almaktadır.*

SPOR LİSESİNE YERLEŐTİRME NASIL OLACAK?

- Spor lisesi adrese dayalı olmaksızın başvuran öğrenciler arasından kendi yaptığı yetenek sınavı ile öğrenci seçmektedir.
- Yetenek Sınavı içeriği komisyon tarafından her yıl sınavdan önce belirlenmektedir.

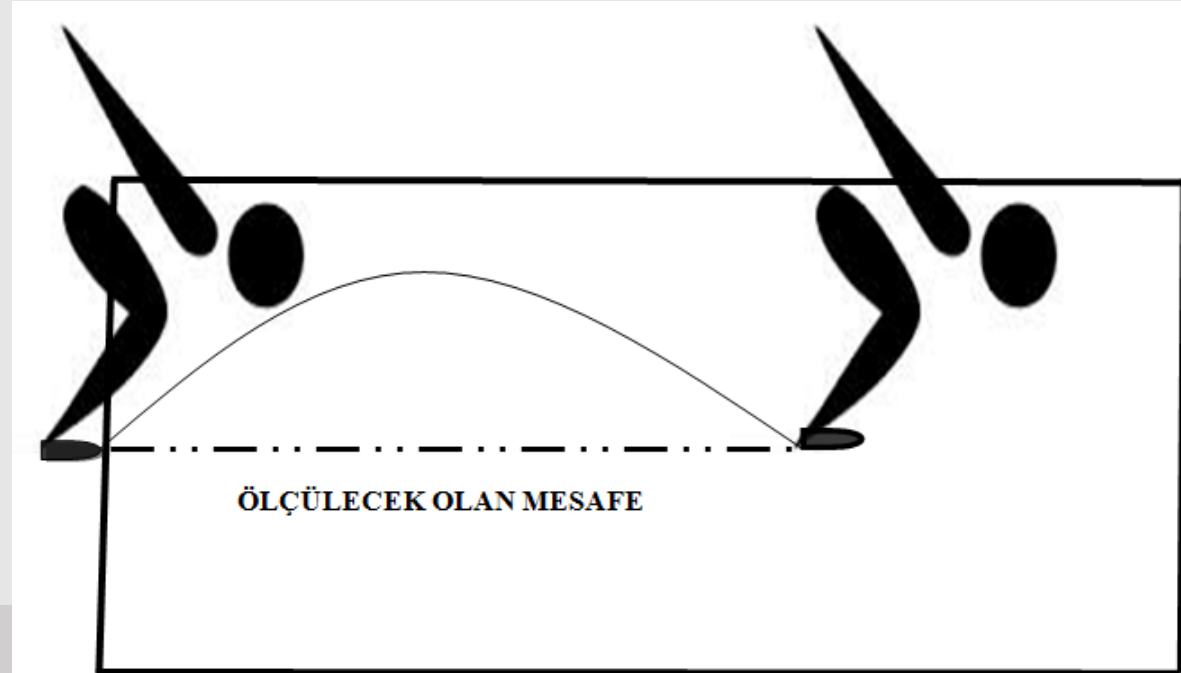
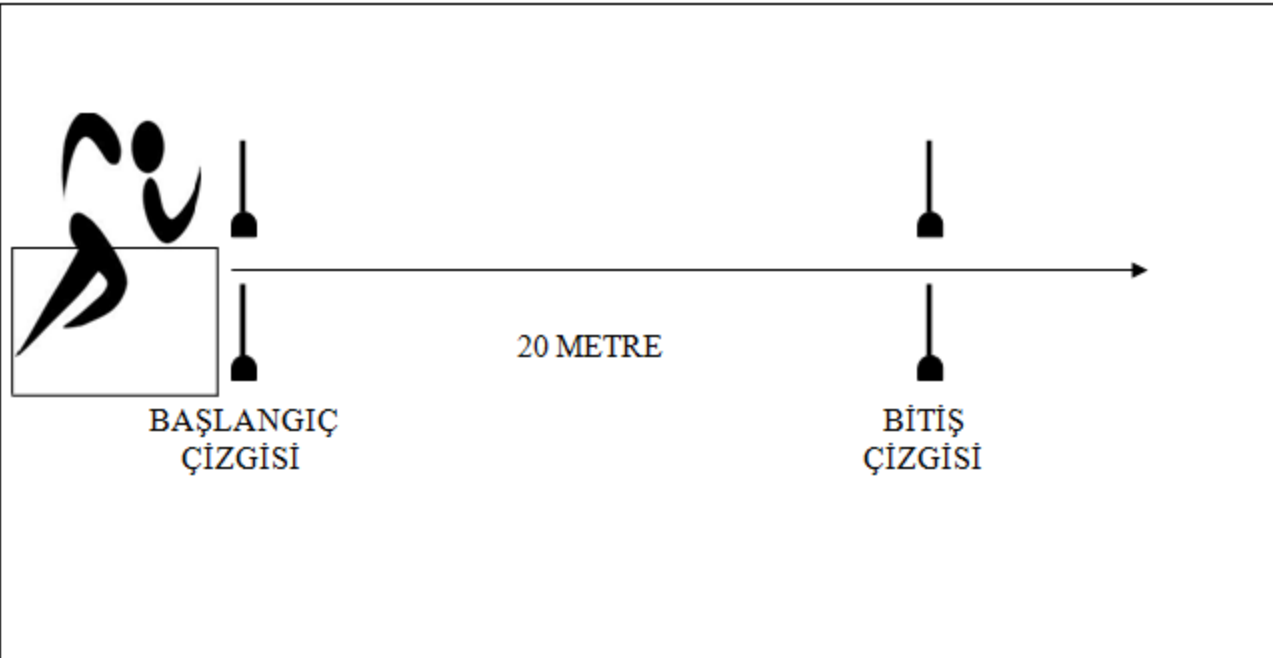



NASIL HAZIRLANMALIYIM?



LGS

ÇALIŞMA

TAKTİKLERİ

LGS İin Verimli alıřma Ne Demek?

Bir konuyu zamanı etkili kullanarak tamamlamak; o konuyu sorular özerek pekiřtirmek, kendini belli aralıklarla denemek ve tekrar/telafi yaparak zayıf konularını güçlendirmektir.

Verimli Çalışma Yöntemleri

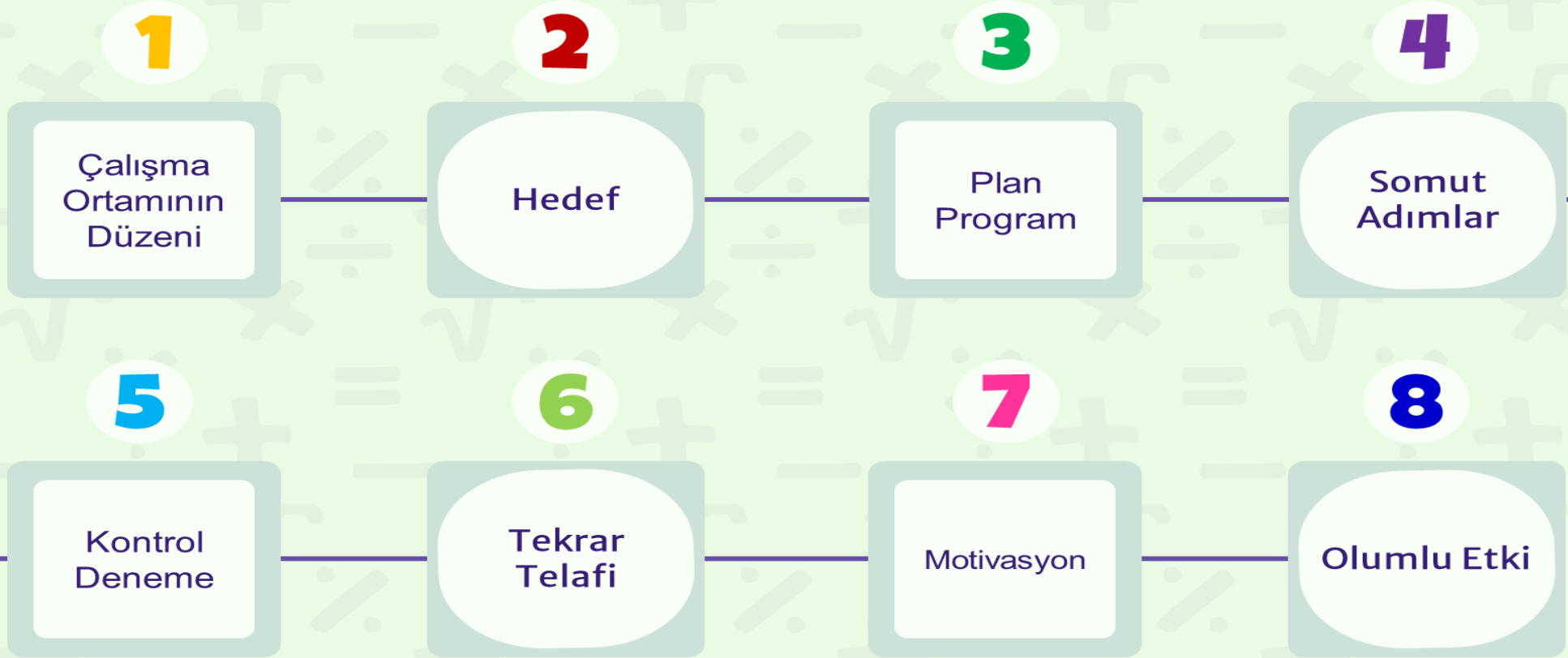

ÇALIŞMA ORTAMININ DÜZENİ



1. Çalışma odanın düzenli olması,
2. Duvarda afiş, poster vb. olmaması,
3. Ders çalışma masanın üzerinde sadece çalışacağın derse ait materyallerin olması,

dikkatini daha rahat toplayıp, derse odaklanmanı arttıracaktır.

HEDEF

Hedef; zorlandığın anlarda pes etmemeni,
kendini biraz daha zorlamayı sağlar.

LGS için hedef belirlerken tek bir okul seçmek
yerine okul türü seçebilir ve bu türdeki birkaç
okulu listene ekleyebilirsin.

Hedefini belirlerken hayal gücünü sınırlama!

Ayrıca hedefini motivasyon amaçlı da
kullanabilirsin.



Hedef belirlerken dikkat etmemiz gereken noktalar vardır. Bunlar:

- ✓ Belirlediğiniz hedef anlaşılır ve belirgin olmalıdır.
- ✓ Sizin için gerçekleştirilebilir olmalıdır.
- ✓ İsteddiğiniz hedefe ulaştığınız zaman kendinizi daha iyi hissedersiniz ve motivasyonunuz artar. Böylelikle hedeflerinize ulaştıkça daha üst bir noktayı hedefleyebilirsiniz.
- ✓ Yaşamınızdaki her şey için kendinize hedefler belirleyebilirsiniz. Sadece derslerle ilgili konularda değil günlük hayatla ilgili hedefler de belirleyebilirsiniz.

Kendinize hedef belirlemezseniz ne için ve neden çalıştığınızı bilmediğiniz için ders çalışmak istemezsiniz.



Odanızda ve evde çeşitli yerlere ulaşmak istediğiniz hedefinizi aşın. Ümitsizliğe kapıldığınızda ya da ders çalışmak istemediğinizde hedefinize bakın . Bu size motive edecektir.

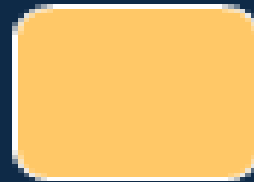
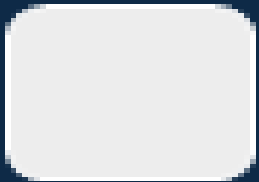

PLAN/PROGRAM

Plan seni hedefe ulařtıracak yol haritasıdır.

Plan yaparken gerçekçi olmalısın; herkesin çözdüğü kadar soru çözmek zorunda deęilsin.

Planın sana uygun olması ve zayıf yönlerini güçlendiriyor olması gerekir.

Plan örneklerini inceleyebilir kendine uygun bir plan oluşturabilirsin

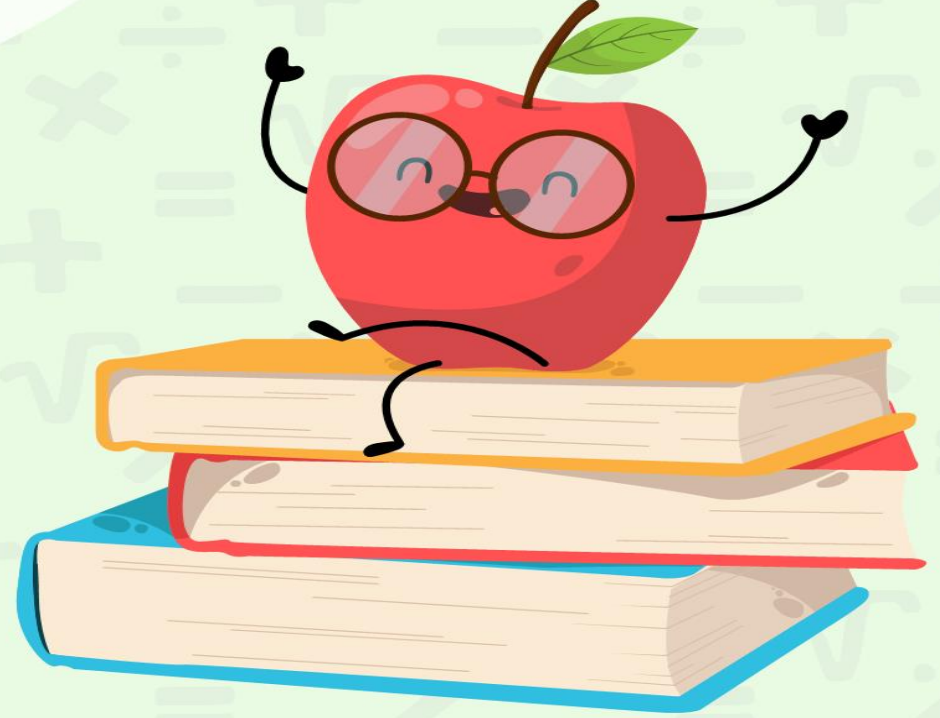

**Her başarılı
insanın bir planı, her başarısız
insanın bir
mazereti vardır.**

Henry Clausen



Plan Hazırlarken

- Planda tüm derslere orantılı bir şekilde yer vermelisiniz.
Hep sevdiğiniz aynı dersleri çalışırsanız diğer derslerden geride kalabilirsiniz.
- Plana sayısal bir ders çalıştıktan sonra sözel ağırlıklı bir ders yada tam tersi şekilde yerleştirmelisiniz.
Sürekli sözel veya sayısal ders çalışmanız öğrenme hızınızı düşürebilir.
- Planda kendinize de zaman ayırın. Ayırdığınız boşluklarda sevdiğiniz aktivitelere yer verin.
- **40-50 dakika** ders çalışma **10 dakika** ara
Üst üste ara vermeden çalışırsanız bir süre sonra öğrenme hızınız düşer.
- İki saat ders çalıştıktan sonra **20 dakika** gibi büyük bir ara vermelisiniz

*Kısa aralarda televizyon, bilgisayar yada telefon gibi teknolojik aletlere yönelmeyin.

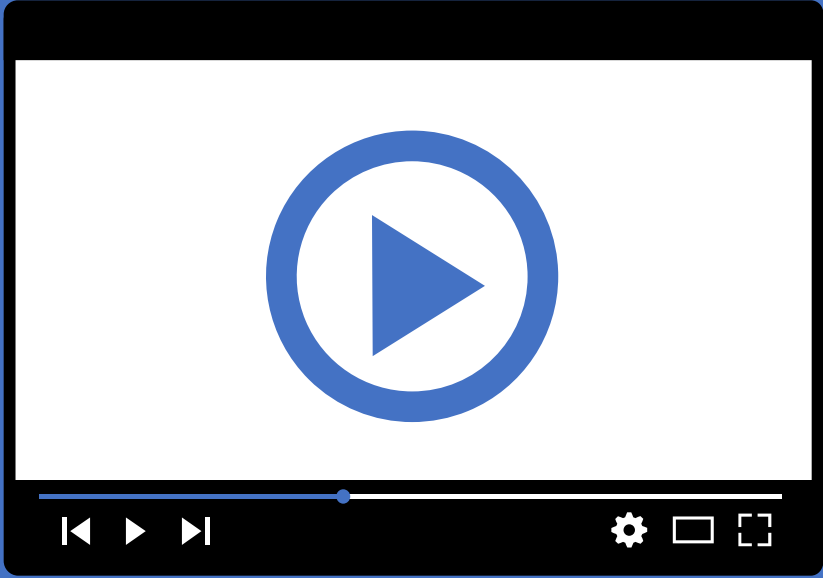

Her gün yatmadan önce yarın yapacaklarınızı listeleyip yazın.

Daha sonraki gün yatmadan önce o gün yaptıklarınızı değerlendirin.

Dün hazırladığınız listeye yaptığınız işler için tik atın. Böylelikle günlük planlama yapmış olursunuz.

SOMUT ADIMLAR

**Plan
Takibi**

**Konu
Takibi**



**Soru
Takibi**

**Gelişim
Takibi**

LGS DERS ÇALIŞMA PROGRAMI



İyi bir uyku bir sonraki gün daha zinde uyanmamızı sağlar. Bu da odaklanma seviyemizi yükseltir ve daha verimli çalışmamızı sağlar.

Uyku Vakti: 22:30
Uyanma Vakti: 07:00

www.terapotikakademi.com    /terapotikakademi

Saat	Pazartesi	Saat	Salı	Saat	Çarşamba		
Saat	Perşembe	Saat	Cuma	Saat	Cumartesi	Saat	Pazar

2.HAFTA



EN
ÖZEL

SORU TAKİP ÇİZELGESİ



Bu hafta performansın nasıldı? Kendini değerlendir, ifadeni renklendir.

Pazartesi

Okuduğum Kitap Sayfası

DERS	Hedef	Çözülen	Doğru	Yanlış	Boş
Türkçe					
Matematik					
Fen Bilimleri					
T.C. İnkılap T.					
İngilizce					
Din Kültürü					

Salı

Okuduğum Kitap Sayfası

DERS	Hedef	Çözülen	Doğru	Yanlış	Boş
Türkçe					
Matematik					
Fen Bilimleri					
T.C. İnkılap T.					
İngilizce					
Din Kültürü					

Çarşamba

Okuduğum Kitap Sayfası

DERS	Hedef	Çözülen	Doğru	Yanlış	Boş
Türkçe					
Matematik					
Fen Bilimleri					
T.C. İnkılap T.					
İngilizce					
Din Kültürü					

Perşembe

Okuduğum Kitap Sayfası

DERS	Hedef	Çözülen	Doğru	Yanlış	Boş
Türkçe					
Matematik					
Fen Bilimleri					
T.C. İnkılap T.					
İngilizce					
Din Kültürü					

Cuma

Okuduğum Kitap Sayfası

DERS	Hedef	Çözülen	Doğru	Yanlış	Boş
Türkçe					
Matematik					
Fen Bilimleri					
T.C. İnkılap T.					
İngilizce					
Din Kültürü					

Cumartesi

Okuduğum Kitap Sayfası

DERS	Hedef	Çözülen	Doğru	Yanlış	Boş
Türkçe					
Matematik					
Fen Bilimleri					
T.C. İnkılap T.					
İngilizce					
Din Kültürü					

Pazar

Okuduğum Kitap Sayfası

DERS	Hedef	Çözülen	Doğru	Yanlış	Boş
Türkçe					
Matematik					
Fen Bilimleri					
T.C. İnkılap T.					
İngilizce					
Din Kültürü					

Okuduğum Kitap;

Kendime Not;



Bugün uygulamaya geçirilen iyi bir plan, yarın uygulanacak mükemmel bir plandan daha iyidir.

George Patton

Kontrol/Deneme

Deneme sınavları çalışma performansını inceleyebileceğin; zayıf ve güçlü yönlerini görebileceğin, konu öğrenmeni denetleyebileceğin bir kontrol mekanizmasıdır.

1. Yanlış ve boş sorularını neden kaçırdın,
2. Yanlış ve boş soruların hangi konudan,
3. Aynı konudan bir önceki denemede de yanlış yaptın mı?

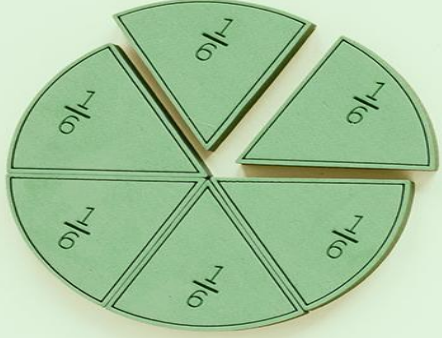

8

?

5

5



NASIL ÖĞRENİYORUZ?

BİLGİLER → DUYULAR → KISA SÜRELİ HAFIZA

TEKRAR YAPMAMA

UNUTMA

DÜZENLİ VE ARALIKLI
TEKRAR

UZUN SÜRELİ HAFIZA

HATIRLAMA

ÖĞRENME



TEKRAR/TELAFİ

LGS'de başarılı olmanın anahtarıdır.

Zayıf yönlerini deneme sınavında tespit ettikten sonra geliştirmen gerekir.

Konu çalışmalarını tamamladıktan sonra, o konuda en az anladığın ya da hiç anlamadığın; uzun LGS serüveninde unuttuğun noktaları tekrar ederek telafi etmelisin.

En verimli tekrar/telafi çalışmaları ara tatiller ve yarı yıl tatilinde yapılır.



Tekrar Yapın.

Günlük, Haftalık ve Aylık düzenli tekrarlar yapın.

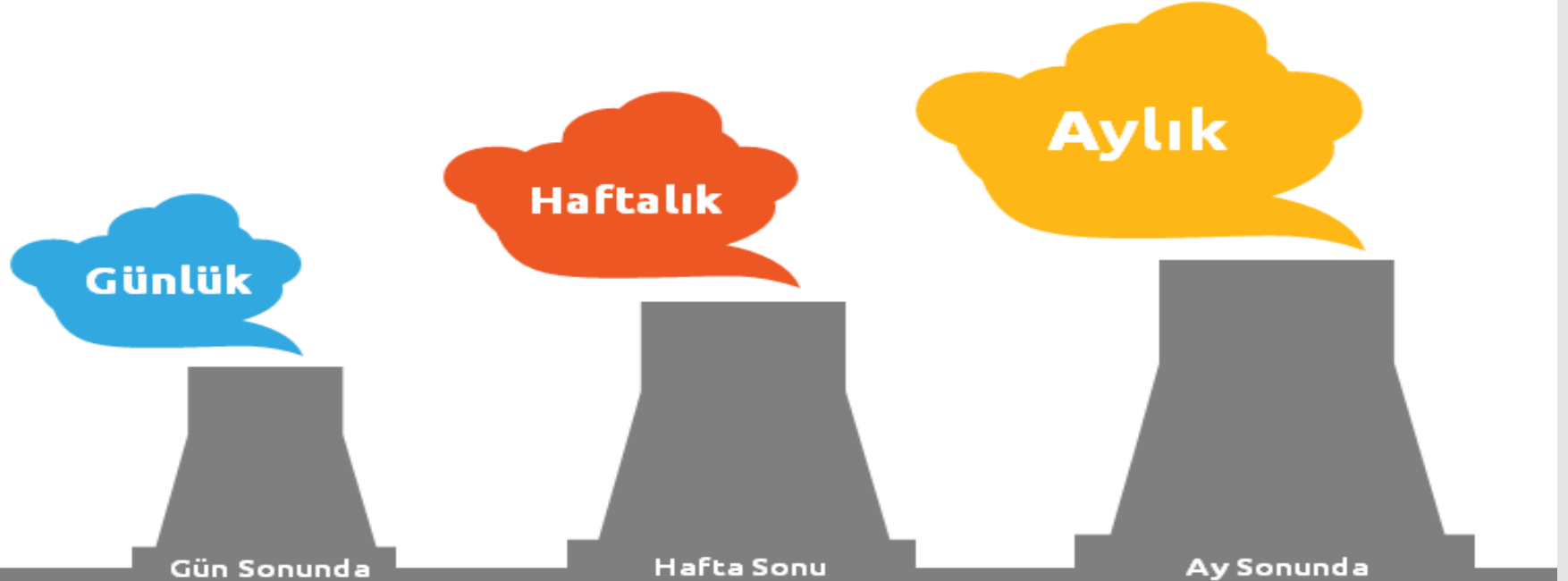

Tekrar Yapmadığınızda

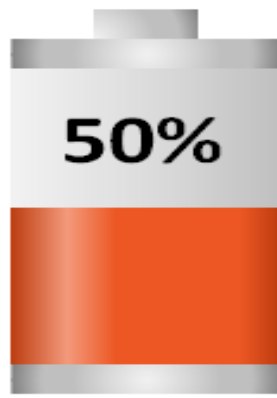

20 dk. Sonra
Öğrendiğiniz
Bir Konunun
% 50'sini

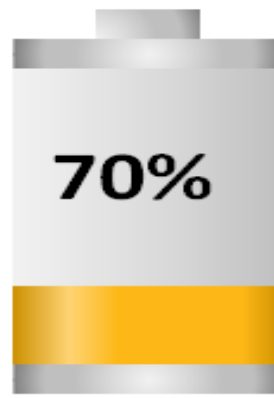

1 Saat Sonra
Öğrendiğiniz
Bir Konunun
% 70'ini

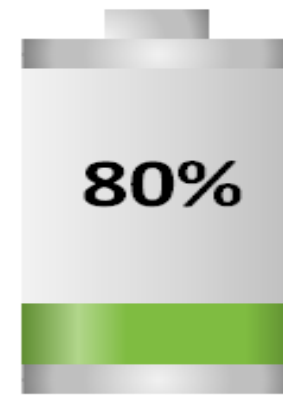

1 Gün Sonra
Öğrendiğiniz
Bir Konunun
% 80'ini

Unutursunuz....

MOTİVASYON



Kendine özel
zamanlar oluştur.



Eğlenmeyi unutma!



Fiziksel aktiviteleri
ihmal etme...

OLUMLU ETKİ

Arařtırmalar

Yapılan bir çok arařtırmaya gre insan beyni kendine syleneni yapmaya alıřır.

Olumlu Cmle

Sen kendine ne sylyorsun?
Yapabileceęini mi?
Yoksa yapamayacaęını mı?

İnanmak

İnanmak başarmanın yarısıdır.
Kendine ilk nce sen inanmalısın.

Ders çalışma alışkanlığınız yoksa ilk on beş gün vücudunuz size direnecek ve ders çalışmamanız için bahaneler üretecektir.

15 gün düzenli her gün aynı saatte aynı yerde ders çalışırsanız ders çalışma alışkanlığınız oluşacaktır.





UNUTMA!

LGS uzun bir serüven.

Bu serüvenin sonunda kendine inanan
ve pes etmeyenler kazanacak!



DİNLEDİĞİNİZ İÇİN TEŞEKKÜRLER...

